

ANEJO DE SUBSANACIÓN AL
**PROYECTO TÉCNICO
DE ACONDICIONAMIENTO
DE LOCAL COMERCIAL A
ESTABLECIMIENTO DE
HOSTELERÍA SIN MÚSICA**

Calle Aljaranda nº12, Es:1, Pl:00, Pt:01, Tarifa (Cádiz).

JCR 
OFICINA TÉCNICA

ARQUITECTO TÉCNICO
INGENIERO DE EDIFICACIÓN
Nº COLEGIADO: 3.056
FECHA: 04/02/2026

Puede verificar la integridad de este documento consultando la url:

Código Seguro de Validación

Url de validación

Metadatos

<https://sede.aytotarifa.com/validador>

Núm. Registro entrada: ENTRA 2026/1672 - Fecha Registro: 06/02/2026 12:13:00 Origen: Origen ciudadano
Estado de elaboración: Original



I. ANEJO DE SUBSANACIÓN

En relación al expediente municipal Licencias de Actividades 2025/10851 (G), se expone lo siguiente con el fin de justificar las incidencias indicadas en el informe técnico:

- Incidencias del apartado 3.2 en relación al artículo 30:

INCIDENCIA:

1. Deberá aportar plano de cubierta estado actual y modificado donde quede reflejado el sistema de extracción, salidas de conductos verticales, según plano de instalaciones. Deberá definir su integración e incidencia en plano de alzados.

Se aporta plano de cubierta en estado actual y modificado donde queda reflejado lo indicado en el informe técnico. Además, se aporta plano de alzados definiendo la integración e incidencia de la instalación.

2. Deberá detallar y especificar si constan instalaciones de climatización, indicando la ubicación de las unidades exteriores en caso de que consten dichas instalaciones.

Se detalla y especifica en el plano adjunto las instalaciones que se dispondrán en la cubierta, incluida la caja de ventilación de la campana extractora. No se contemplan instalaciones de climatización en el establecimiento.

- Incidencias del apartado 5.1.B):

INCIDENCIAS:

- Definición y ubicación de todos los filtros y etapas del sistema para eliminar vapores, grasas, aceites en suspensión, partículas micrométricas de humos y olores:

- Sistema de filtro húmedo.
- Filtración electrostática.
- Módulo filtrante.
- Módulo eliminación y tratamiento de olores (carbono).
- Módulo generador de ozono.

En cuanto a lo indicado en el informe técnico, se dispondrá de:

- Sistema de filtro húmedo: Filtro visible de lamas de acero inoxidable AISI 430, situado en la campana extractora de la cocina.

[Redacted]
[Redacted]
ARQUITECTO TÉCNICO
INGENIERO DE EDIFICACIÓN

Puede verificar la integridad de este documento consultando la url:

Código Seguro de Validación

Url de validación

Metadatos

[Redacted]
<https://sede.aytotarifa.com/validador>
Núm. Registro entrada: ENTRA 2026/1672 - Fecha Registro: 06/02/2026 12:13:00 Origen: Origen ciudadano
Estado de elaboración: Original



2. PLANIMETRÍA

	Puede verificar la integridad de este documento consultando la url:	
	Código Seguro de Validación	[Redacted]
	Url de validación	https://sede.aytotarifa.com/validador
	Metadatos	Núm. Registro entrada: ENTRA 2026/1672 - Fecha Registro: 06/02/2026 12:13:00 Origen: Origen ciudadano Estado de elaboración: Original



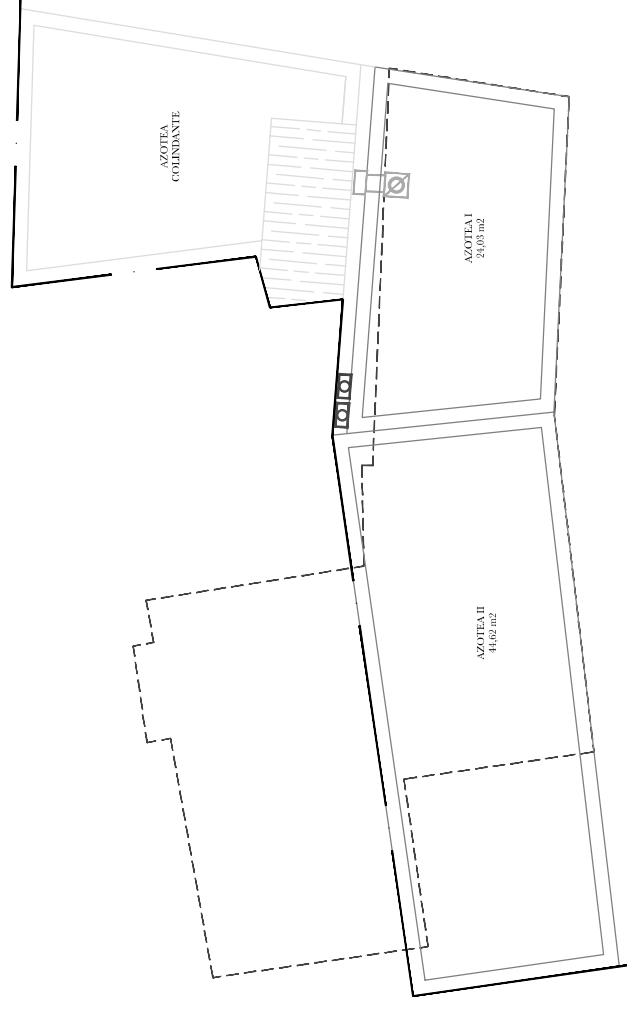

PLANTA CUBIERTA
Inst. Ventilación
Estado Reformado

LEYENDA DE INST. VENTILACIÓN	
	Conducto de ventilación para impulsión de la renovación de aire del establecimiento.
	Conducto de ventilación para extracción de la renovación de aire del establecimiento.
	Conducto de ventilación de la campana extractora de la cocina.
	Conducto de ventilación de la campana extractora de la cocina.
	Caja de Ventilación de la campana extractora de la cocina sobre bancada con amortiguadores.
	Huella del establecimiento en planta baja.
	Colchado de madera en color blanco para conductos de ventilación.

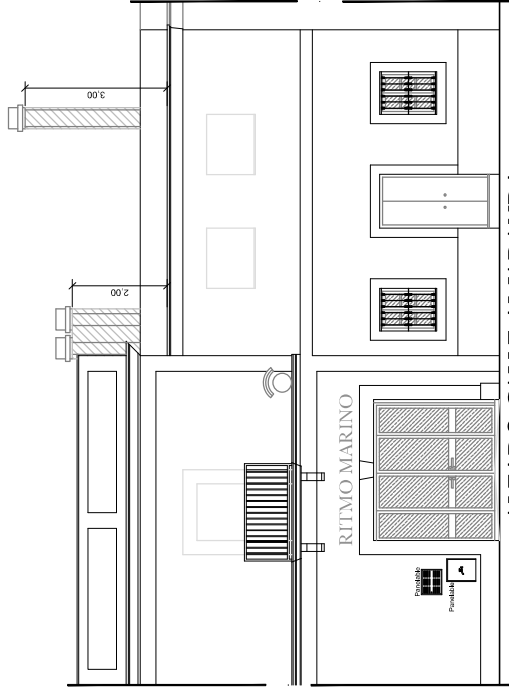

ALZADO CALLE ALJARANDA
Inst. Ventilación

PLANTA CUBIERTA
Estado Actual
Escala 1:200

PROYECTO DE ACONDICIONAMIENTO DE LOCAL COMERCIAL A ESTABLECIMIENTO DE HOSTELERÍA SIN MÚSICA

DIRECCIÓN: Calle Aljaraque nº12, Es:1, Pl:00, Pt:01. Tarifa (Códiz)

Nº PLANO: **16**
INSTALACIÓN VENTILACIÓN
Planta Cubierta y Alzado

ARQUITECTO: [REDACTED]

FECHA: FEBRERO 2.026
ESCALA: 1:100

PROMOTOR: [REDACTED]

Puede verificar la integridad de este documento consultando la url:

<https://sede.ayto.tarifa.com/validador>

Código Seguro de Validación

Url de validación

Metadatos

Núm. Registro entrada: ENTRA 2026/1672 - Fecha Registro: 06/02/2026 12:13:00 Origen: Origen ciudadano Estado de elaboración: Original

