

**LEYENDA**

	Ministerio de Transportes. Carretera N-340
	Ayuntamiento de Tarifa. Caminos
	Junta de Andalucía. Carretera A-2325
	Diputación de Cádiz. Carretera CA-9210

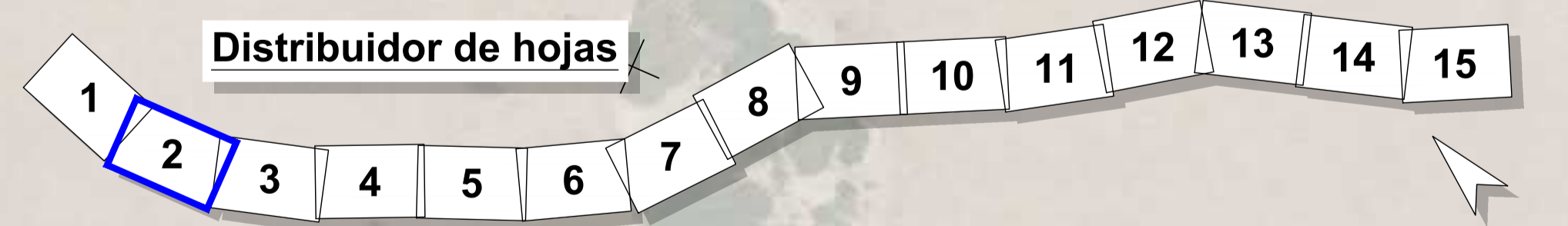

RD6400-PT-39CA4470-PL-RD-DeimTitul-2.16





**LEYENDA**

	Ministerio de Transportes. Carretera N-340
	Ayuntamiento de Tarifa. Caminos
	Junta de Andalucía. Carretera A-2325
	Diputación de Cádiz. Carretera CA-9210

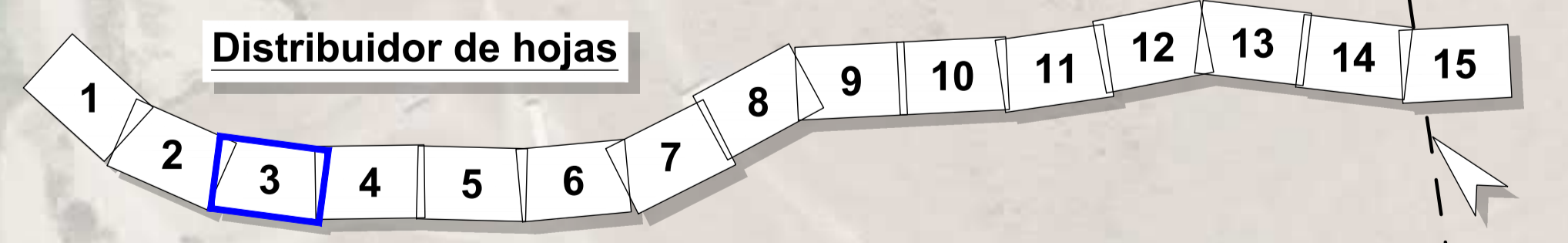

RD6400-PT-39CA4470-PL-RD-DeImTitul-2.16

<p>GOBIERNO DE ESPAÑA MINISTERIO DE TRANSPORTES, MOVILIDAD Y AGENDA URBANA</p>	<p>SECRETARÍA DE ESTADO DE Infraestructuras, Transporte y Vivienda</p> <p>SECRETARÍA GENERAL DE Infraestructuras</p> <p>DIRECCIÓN GENERAL DE Carreteras</p>	<p>SUBDIRECCIÓN GENERAL DE CONSERVACIÓN</p> <p>DEMARCACIÓN DE CARRETERAS DEL ESTADO EN ANDALUCÍA OCCIDENTAL</p>	<p>CONSULTOR:</p> <p><b>TYPSA</b> INGENIEROS CONSULTORES Y ARQUITECTOS</p>	<p>La Ingeniería de Caminos, Canales y Puertos Afines del Proyecto</p> <p><i>[Signature]</i> Fdo.: Dña. Ana Molina Muñoz</p>	<p>El Ingeniero de Caminos, Canales y Puertos Director del Proyecto</p> <p><i>[Signature]</i> Fdo.: D. Marcos Martín Gómez</p>	<p>TÍTULO DEL PROYECTO:</p> <p>PROYECTO DE TRAZADO DE GLORIETAS Y REORDENACIÓN DE ACCESOS EN N-340 ENTRE PP.KK. 73 AL 85. T.M. TARIFA. PROVINCIA DE CÁDIZ. CLAVE: 39-CA-4470</p>	<p>ESCALA:</p> <p>1:1000</p> <p>Original DIN A-1</p>	<p>DESIGNACIÓN DEL PLANO:</p> <p>DELIMITACIÓN DE TITULARIDADES PLANTA</p>	<p>Nº DE PLANO:</p> <p><b>2.16</b></p> <p>HOJA 3 DE 15</p>	<p>FECHA:</p> <p>ENERO 2021</p>
--	---	---	--	--	--	--	--	---	--	---------------------------------



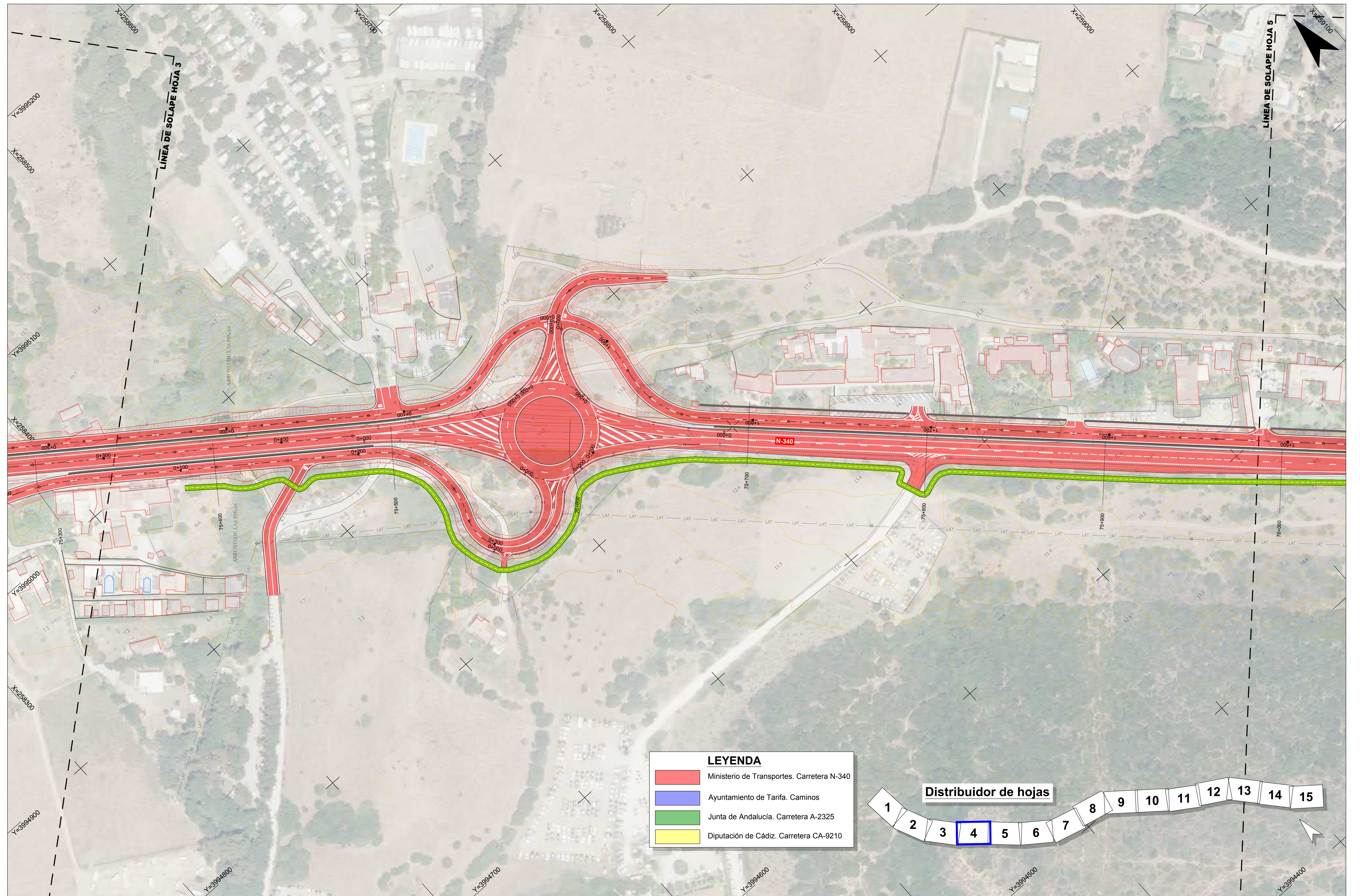

LEYENDA	
<span style="color: red;">■</span>	Ministerio de Transportes. Carretera N-340
<span style="color: blue;">■</span>	Ayuntamiento de Tarifa. Caminos
<span style="color: green;">■</span>	Junta de Andalucía. Carretera A-2325
<span style="color: yellow;">■</span>	Diputación de Cádiz. Carretera CA-9210

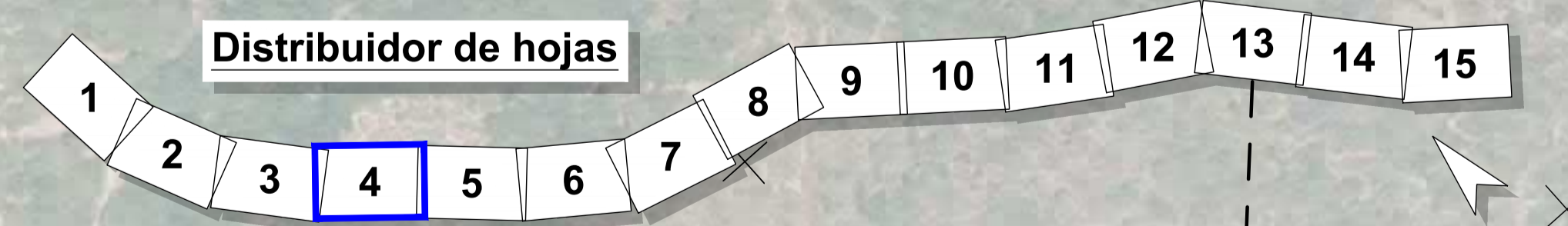

RD6400-PT-39CA4470-PL-RD-DeimTitul-2.16

<p>GOBIERNO DE ESPAÑA MINISTERIO DE TRANSPORTES, MOVILIDAD Y AGENDA URBANA</p>	<p>Secretaría de Estado de Infraestructuras, Transporte y Vivienda</p> <p>Secretaría General de Infraestructuras</p> <p>Dirección General de Carreteras</p>	<p>SUBDIRECCIÓN GENERAL DE CONSERVACIÓN</p> <p>DEMARCACIÓN DE CARRETERAS DEL ESTADO EN ANDALUCÍA OCCIDENTAL</p>	<p>CONSULTOR:</p> <p><b>TYPSA</b> INGENIEROS CONSULTORES Y ARQUITECTOS</p> <p>Fdo.: Dña. Ana Molina Muñoz</p>	<p>La Ingeniería de Caminos, Canales y Puertos Ayuda del Proyecto</p> <p></p> <p>Fdo.: D. Marcos Martín Gómez</p>	<p>TÍTULO DEL PROYECTO:</p> <p>PROYECTO DE TRAZADO DE GLORIETAS Y REORDENACIÓN DE ACCESOS EN N-340 ENTRE PP.KK. 73 AL 85. T.M. TARIFA. PROVINCIA DE CÁDIZ. CLAVE: 39-CA-4470</p>	<p>ESCALA:</p> <p>1:1000</p> <p>Original DIN A-1</p>	<p>DESIGNACIÓN DEL PLANO:</p> <p>DELIMITACIÓN DE TITULARIDADES PLANTA</p>	<p>Nº DE PLANO:</p> <p><b>2.16</b></p> <p>HOJA 4 DE 15</p>	<p>FECHA:</p> <p>ENERO 2021</p>
--	---	---	---	---	--	--	---	--	---------------------------------



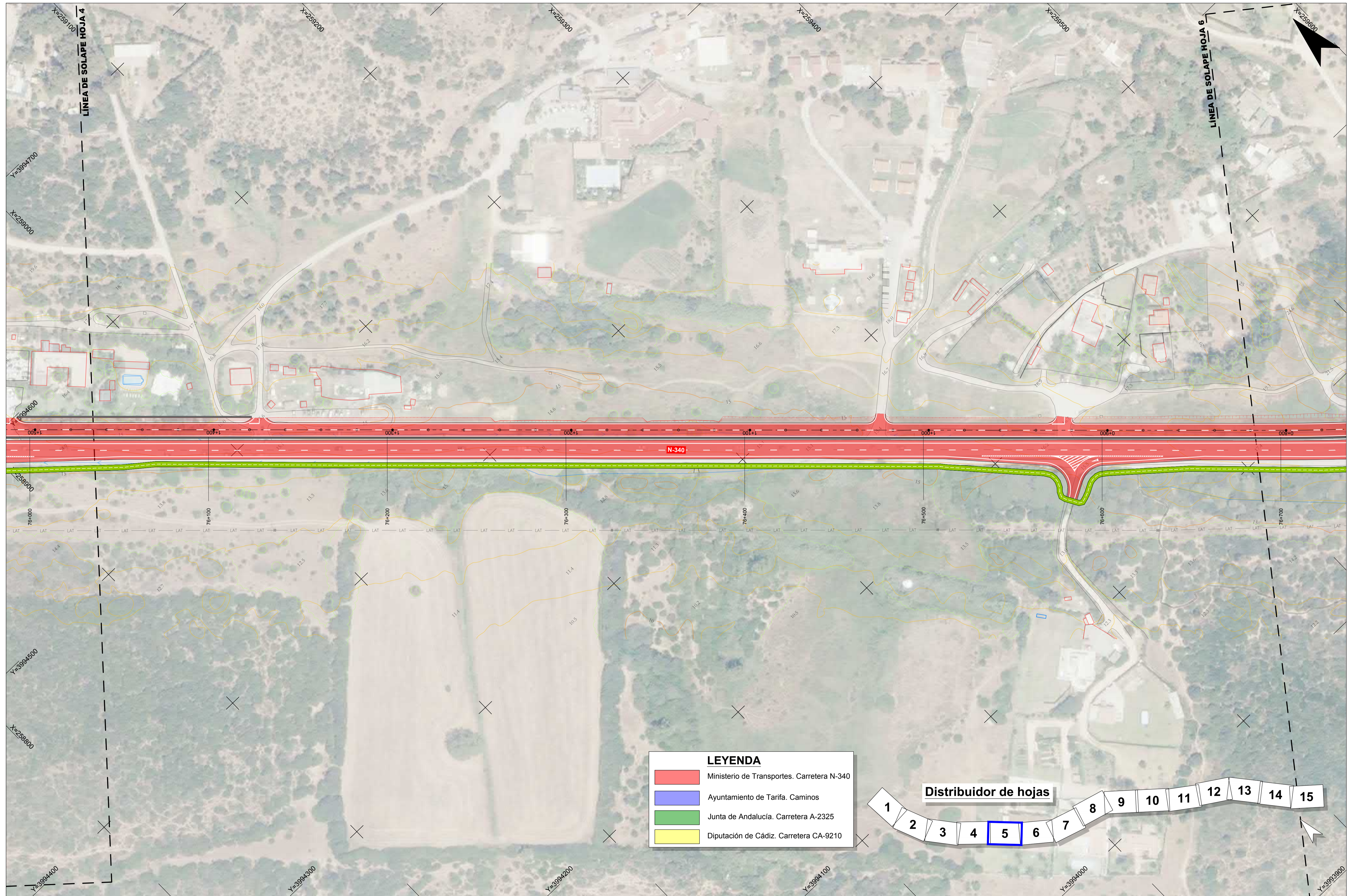

**LEYENDA**

	Ministerio de Transportes. Carretera N-340
	Ayuntamiento de Tarifa. Caminos
	Junta de Andalucía. Carretera A-2325
	Diputación de Cádiz. Carretera CA-9210

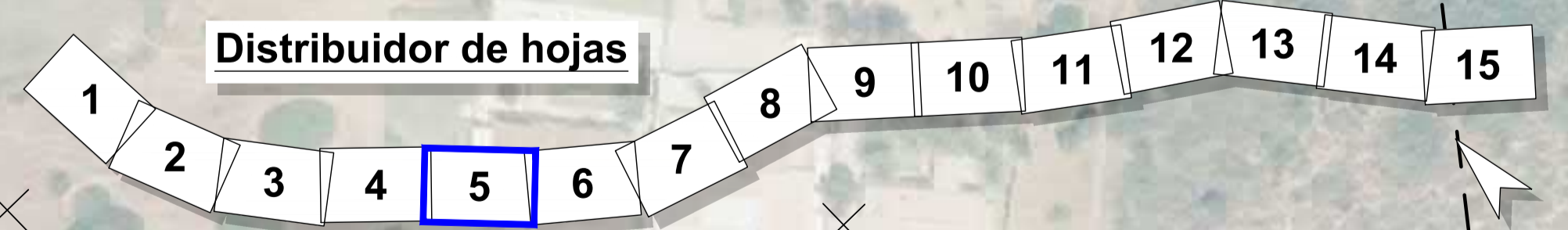

RD6400-PT-39CA4470-PL-RD-DeLimTitul-2.16



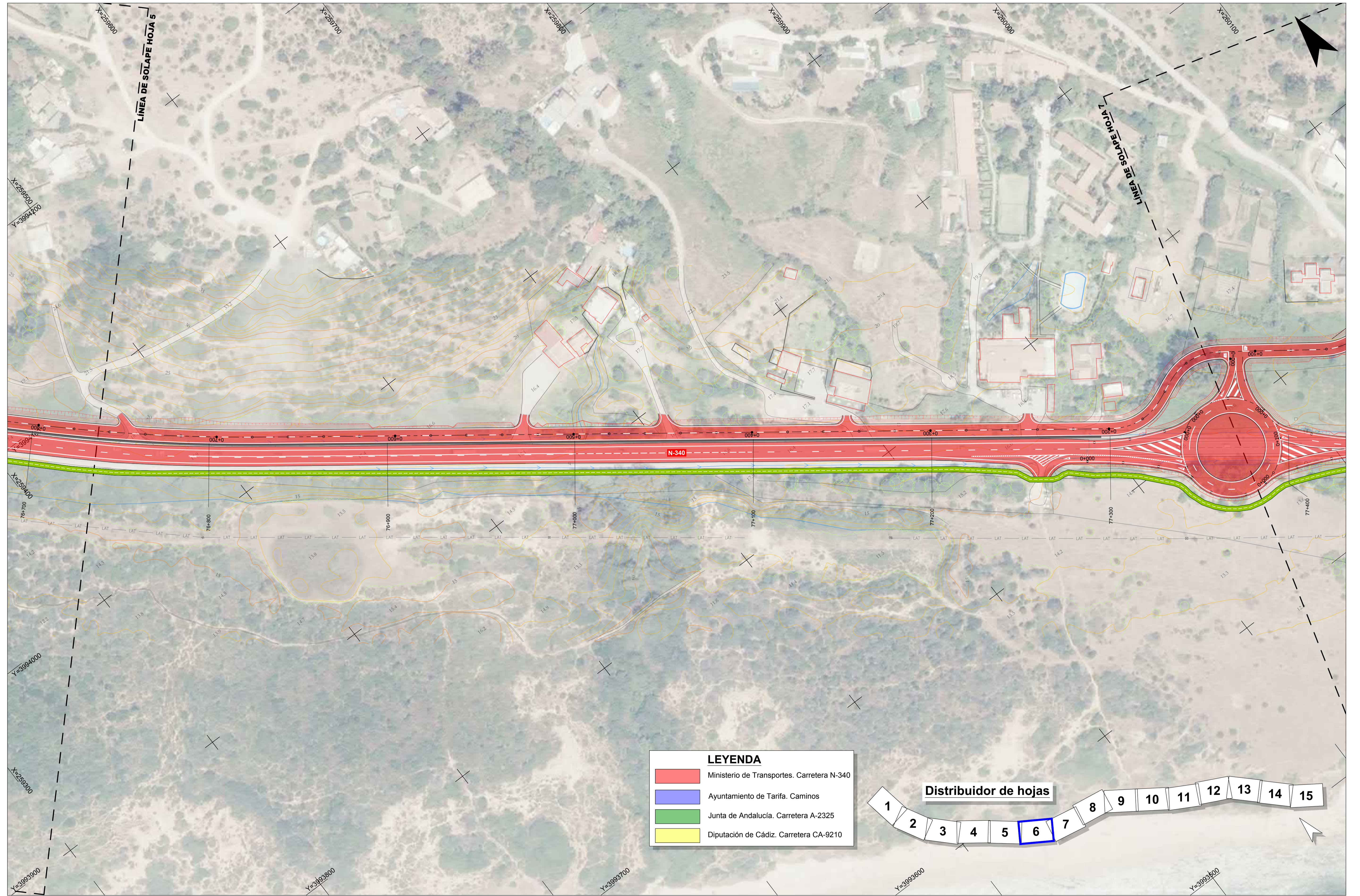

**LEYENDA**

	Ministerio de Transportes. Carretera N-340
	Ayuntamiento de Tarifa. Caminos
	Junta de Andalucía. Carretera A-2325
	Diputación de Cádiz. Carretera CA-9210

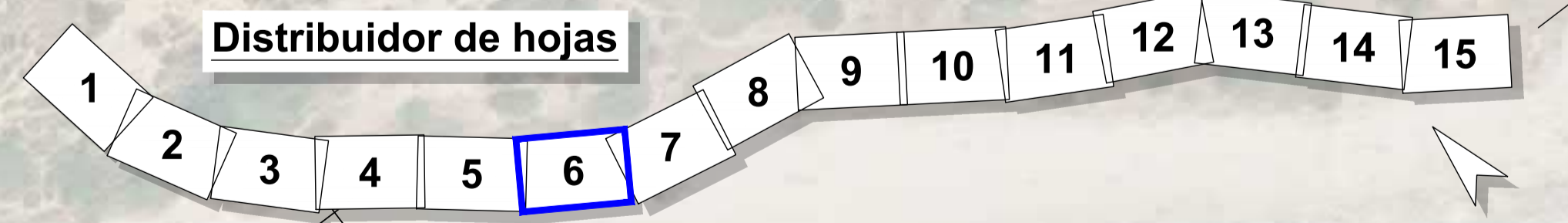

RD6400-PT-39CA4470-PL-RD-DeImTitul-2.16





**LEYENDA**

	Ministerio de Transportes. Carretera N-340
	Ayuntamiento de Tarifa. Caminos
	Junta de Andalucía. Carretera A-2325
	Diputación de Cádiz. Carretera CA-9210

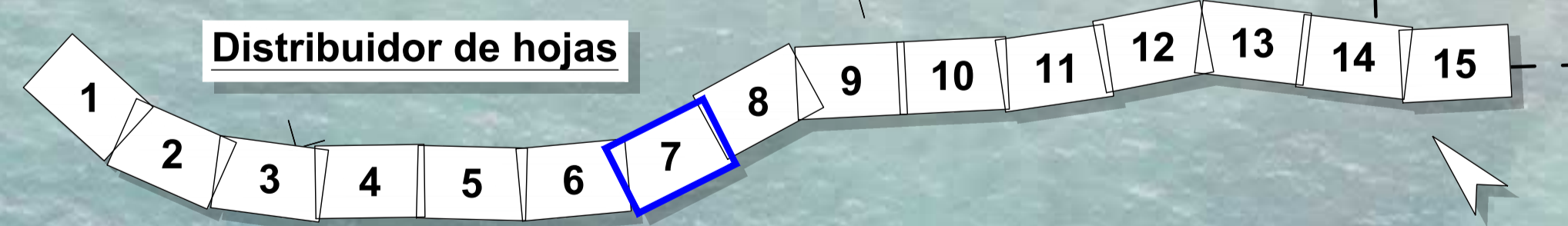

RD6400-PT-39CA4470-PL-RD-DelimitTitul-2.16



Secretaría de Estado de Infraestructuras, Transporte y Vivienda  
 Secretaría General de Infraestructuras  
 Dirección General de Carreteras

**SUBDIRECCIÓN GENERAL DE CONSERVACIÓN**  
 DEMARCACIÓN DE CARRETERAS DEL ESTADO EN ANDALUCÍA OCCIDENTAL

CONSULTOR:  
**TYPSA**  
 INGENIEROS CONSULTORES Y ARQUITECTOS

La Ingeniería de Caminos, Canales y Puertos Autorizada del Proyecto.  
  
 Fdo.: Dña. Ana Molina Muñoz

El Ingeniero de Caminos, Canales y Puertos Director del Proyecto.  
  
 Fdo.: D. Marcos Martín Gómez

TÍTULO DEL PROYECTO:  
 PROYECTO DE TRAZADO DE GLORIAS Y REORDENACIÓN DE ACCESOS EN N-340 ENTRE PP.KK. 73 AL 85. T.M. TARIFA. PROVINCIA DE CÁDIZ.  
 CLAVE: 39-CA-4470

ESCALA:  
 1:1000  
  
 Original DIN A-1

DESIGNACIÓN DEL PLANO:  
 DELIMITACIÓN DE TITULARIDADES PLANTA

Nº DE PLANO:  
**2.16**  
 HOJA 7 DE 15

FECHA:  
 ENERO 2021



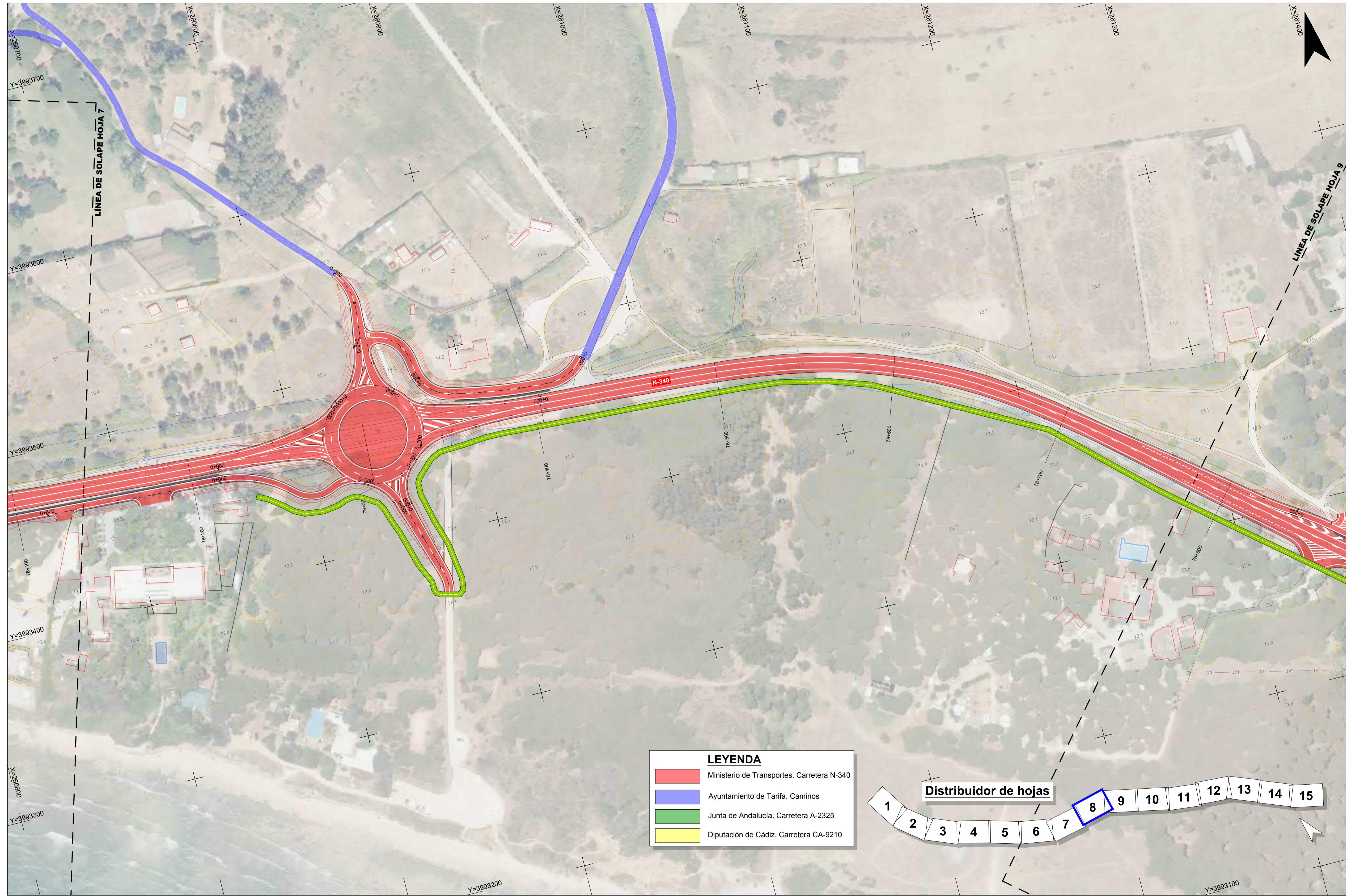

**LEYENDA**

- Ministerio de Transportes. Carretera N-340
- Ayuntamiento de Tarifa. Caminos
- Junta de Andalucía. Carretera A-2325
- Diputación de Cádiz. Carretera CA-9210

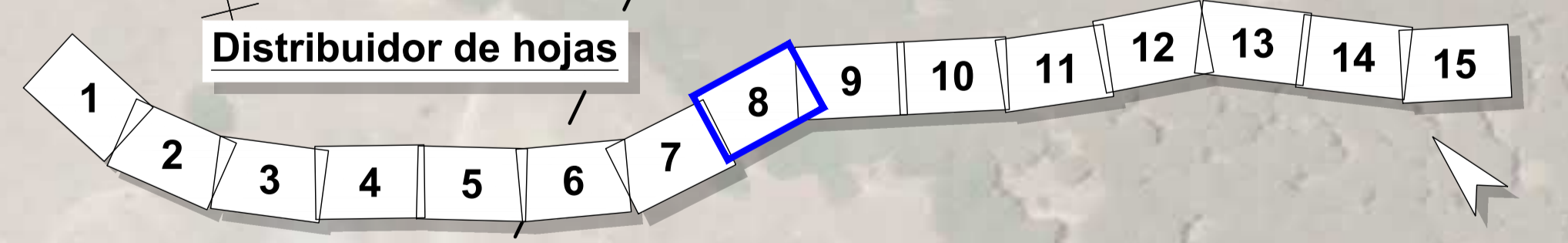

RD6400-PT-39CA4470-PL-RD-DelimitTitul-2.16



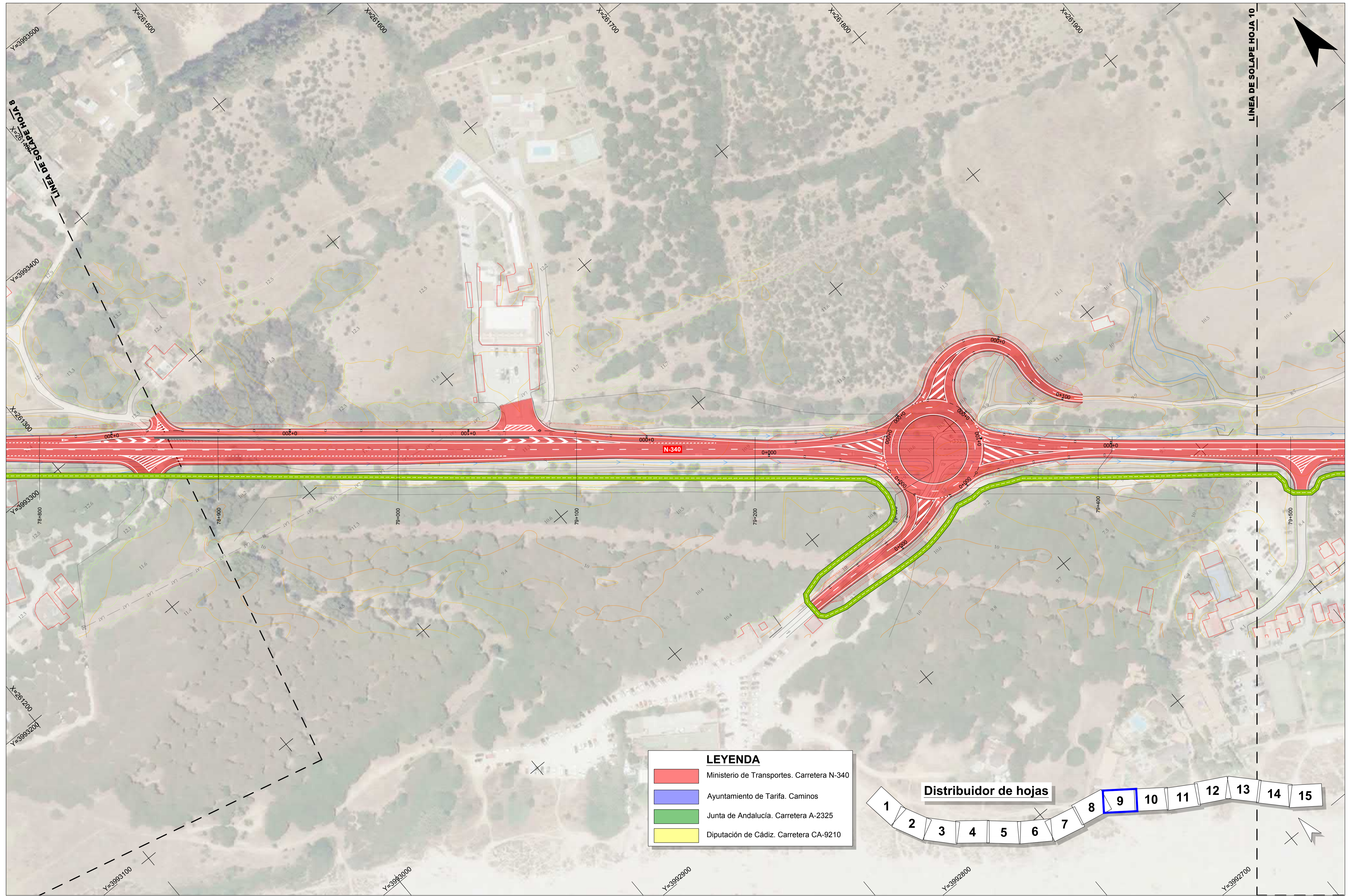

RD6400-PT-39CA4470-PL-RD-DeImTitul-2.16



Secretaría de Estado de Infraestructuras, Transporte y Vivienda  
 Secretaría General de Infraestructuras  
 Dirección General de Carreteras

**SUBDIRECCIÓN GENERAL DE CONSERVACIÓN**  
 DEMARCACIÓN DE CARRETERAS DEL ESTADO EN ANDALUCÍA OCCIDENTAL

CONSULTOR:  
**TYPSA**  
 INGENIEROS CONSULTORES Y ARQUITECTOS

La Ingeniería de Caminos, Canales y Puertos Ayuda del Proyecto.  
 Fdo.: Dña. Ana Molina Muñoz

El Ingeniero de Caminos, Canales y Puertos Director del Proyecto.  
 Fdo.: D. Marcos Martín Gómez

TÍTULO DEL PROYECTO:  
 PROYECTO DE TRAZADO DE GLORIETAS Y REORDENACIÓN DE ACCESOS EN N-340 ENTRE PP.KK. 73 AL 85. T.M. TARIFA. PROVINCIA DE CÁDIZ.  
 CLAVE: 39-CA-4470

ESCALA:  
 1:1000  
 Original DIN A-1

DESIGNACIÓN DEL PLANO:  
**DELIMITACIÓN DE TITULARIDADES PLANTA**

Nº DE PLANO:  
**2.16**  
 HOJA 9 DE 15  
 FECHA:  
 ENERO 2021



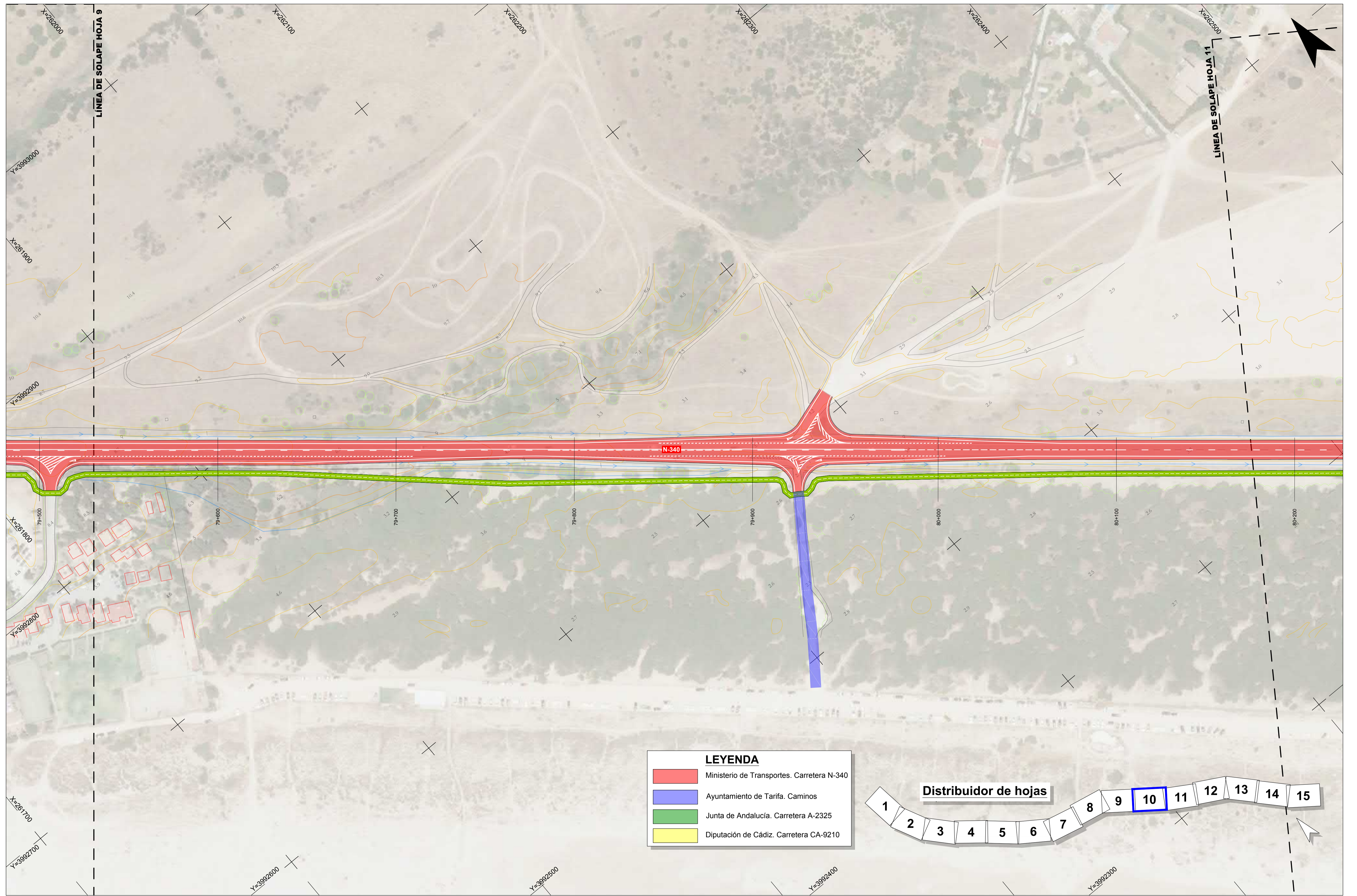

**LEYENDA**

	Ministerio de Transportes. Carretera N-340
	Ayuntamiento de Tarifa. Caminos
	Junta de Andalucía. Carretera A-2325
	Diputación de Cádiz. Carretera CA-9210

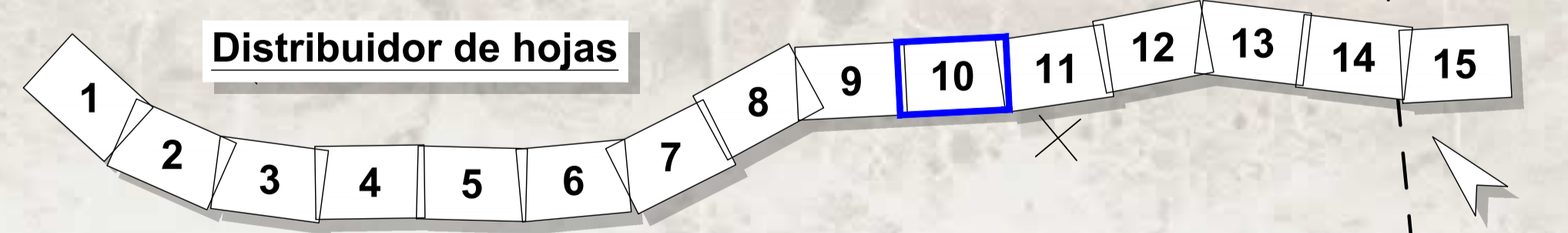

RD6400-PT-39CA4470-PL-RD-DeImTitul-2.16



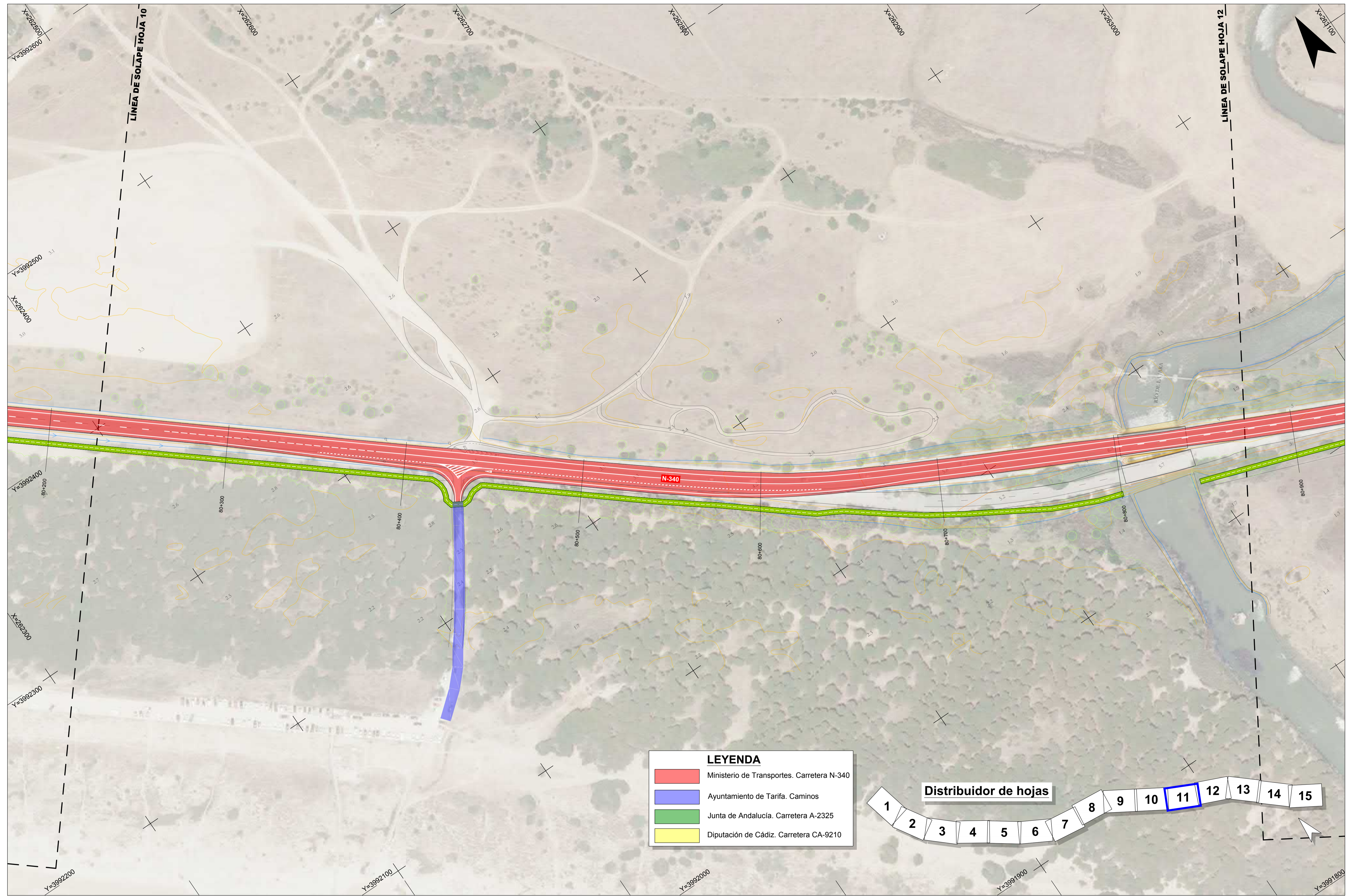

LEYENDA	
<span style="display:inline-block; width:15px; height:10px; background-color:red;"></span>	Ministerio de Transportes. Carretera N-340
<span style="display:inline-block; width:15px; height:10px; background-color:blue;"></span>	Ayuntamiento de Tarifa. Caminos
<span style="display:inline-block; width:15px; height:10px; background-color:green;"></span>	Junta de Andalucía. Carretera A-2325
<span style="display:inline-block; width:15px; height:10px; background-color:yellow;"></span>	Diputación de Cádiz. Carretera CA-9210

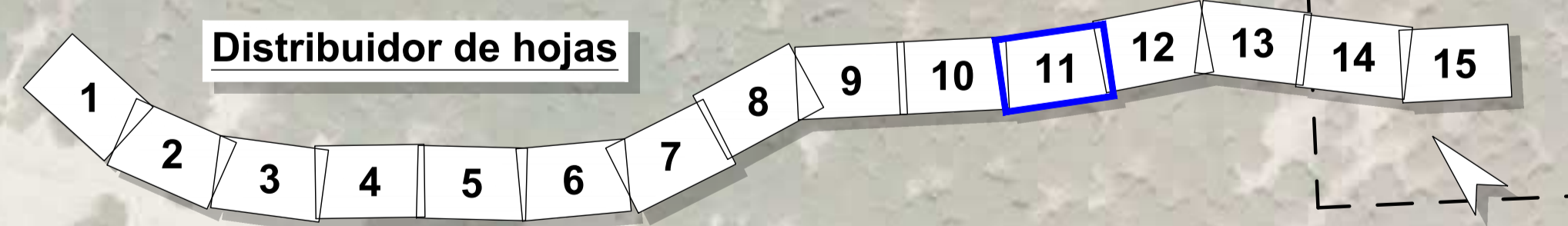

RD6400-PT-39CA4470-PL-RD-DeimTitul-2.16

<p>GOBIERNO DE ESPAÑA MINISTERIO DE TRANSPORTES, MOVILIDAD Y AGENDA URBANA</p>	<p>Secretaría de Estado de Infraestructuras, Transporte y Vivienda</p> <p>Secretaría General de Infraestructuras</p> <p>Dirección General de Carreteras</p>	<p>SUBDIRECCIÓN GENERAL DE CONSERVACIÓN</p> <p>DEMARCACIÓN DE CARRETERAS DEL ESTADO EN ANDALUCÍA OCCIDENTAL</p>	<p>CONSULTOR:</p> <p><b>TYPSA</b> INGENIEROS CONSULTORES Y ARQUITECTOS</p> <p>Fdo.: Dña. Ana Molina Muñoz</p>	<p>La Ingeniería de Caminos, Canales y Puertos Afines del Proyecto</p> <p></p> <p>Fdo.: D. Marcos Martín Gómez</p>	<p>TÍTULO DEL PROYECTO:</p> <p>PROYECTO DE TRAZADO DE GLORIETAS Y REORDENACIÓN DE ACCESOS EN N-340 ENTRE PP.KK. 73 AL 85. T.M. TARIFA. PROVINCIA DE CÁDIZ. CLAVE: 39-CA-4470</p>	<p>ESCALA:</p> <p>1:1000</p> <p>Original DIN A-1</p>	<p>DESIGNACIÓN DEL PLANO:</p> <p>DELIMITACIÓN DE TITULARIDADES PLANTA</p>	<p>Nº DE PLANO:</p> <p><b>2.16</b></p> <p>HOJA 11 DE 15</p>	<p>FECHA:</p> <p>ENERO 2021</p>
--	---	---	---	--	--	--	---	---	---------------------------------



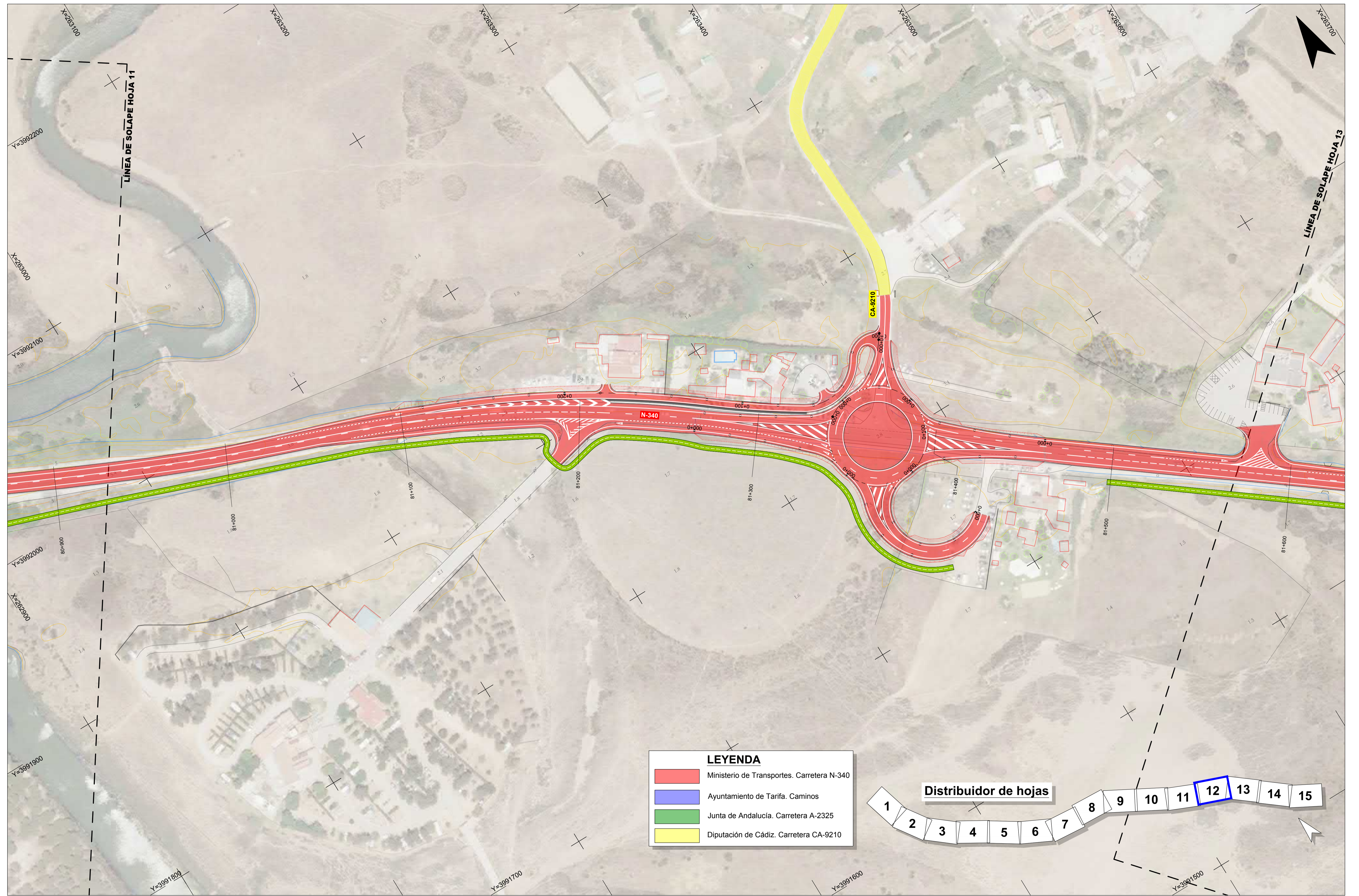

RD6400-PT-39CA4470-PL-RD-DeImTitul-2.16



Secretaría de Estado de Infraestructuras, Transporte y Vivienda  
 Secretaría General de Infraestructuras  
 Dirección General de Carreteras

**SUBDIRECCIÓN GENERAL DE CONSERVACIÓN**  
 DEMARCACIÓN DE CARRETERAS DEL ESTADO EN ANDALUCÍA OCCIDENTAL

CONSULTOR:  
**TYPSA**  
 INGENIEROS CONSULTORES Y ARQUITECTOS

La Ingeniería de Caminos, Canales y Puertos Autorizada del Proyecto.  
 Fdo.: Dña. Ana Molina Muñoz

El Ingeniero de Caminos, Canales y Puertos Director del Proyecto.  
 Fdo.: D. Marcos Martín Gómez

TÍTULO DEL PROYECTO:  
 PROYECTO DE TRAZADO DE GLORIETAS Y REORDENACIÓN DE ACCESOS EN N-340 ENTRE PP.KK. 73 AL 85. T.M. TARIFA. PROVINCIA DE CÁDIZ.  
 CLAVE: 39-CA-4470

ESCALA:  
 1:1000  
 Original DIN A-1

DESIGNACIÓN DEL PLANO:  
 DELIMITACIÓN DE TITULARIDADES PLANTA

Nº DE PLANO:  
**2.16**  
 HOJA 12 DE 15  
 FECHA:  
 ENERO 2021



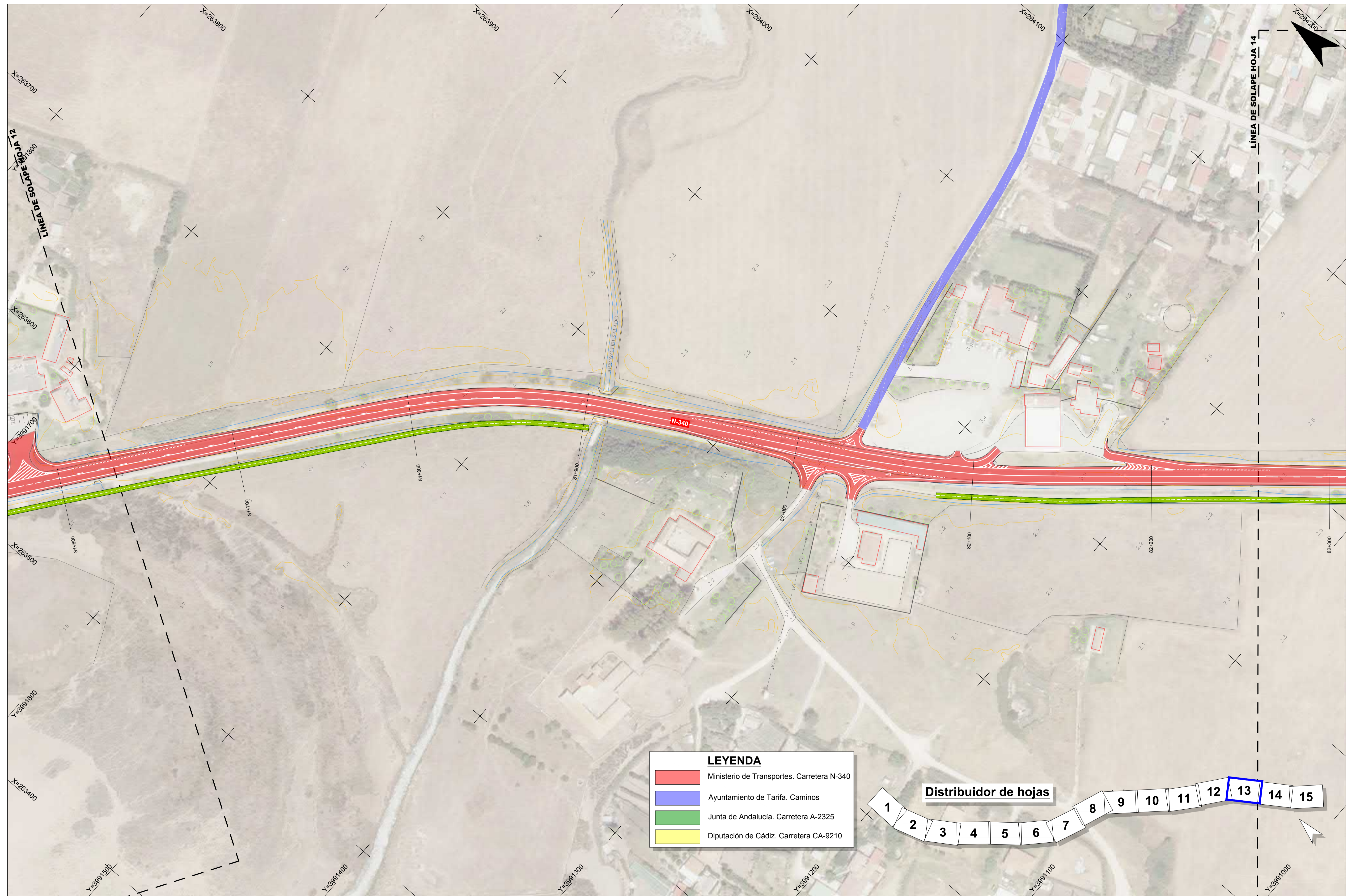

**LEYENDA**

<span style="color: red;">█</span>	Ministerio de Transportes. Carretera N-340
<span style="color: blue;">█</span>	Ayuntamiento de Tarifa. Caminos
<span style="color: green;">█</span>	Junta de Andalucía. Carretera A-2325
<span style="color: yellow;">█</span>	Diputación de Cádiz. Carretera CA-9210

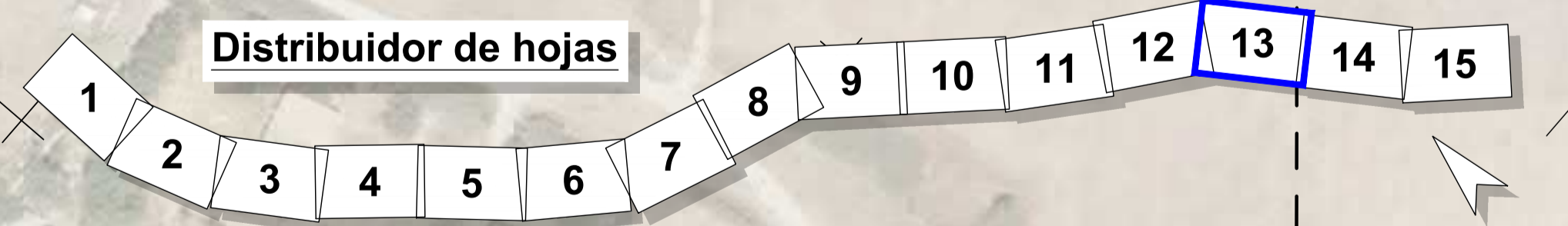

RD6400-PT-39CA4470-PL-RD-DeimTitul-2.16



Secretaría de Estado de Infraestructuras, Transporte y Vivienda  
 Secretaría General de Infraestructuras  
 Dirección General de Carreteras

**SUBDIRECCIÓN GENERAL DE CONSERVACIÓN**  
 DEMARCACIÓN DE CARRETERAS DEL ESTADO EN ANDALUCÍA OCCIDENTAL

CONSULTOR:  
**TYPSA**  
 INGENIEROS CONSULTORES Y ARQUITECTOS

La Ingeniería de Caminos, Canales y Puertos Afijada del Proyecto  
  
 Fdo.: Dña. Ana Molina Muñoz

El Ingeniero de Caminos, Canales y Puertos Director del Proyecto  
  
 Fdo.: D. Marcos Martín Gómez

TÍTULO DEL PROYECTO:  
 PROYECTO DE TRAZADO DE GLORIETAS Y REORDENACIÓN DE ACCESOS EN N-340 ENTRE PP.KK. 73 AL 85. T.M. TARIFA. PROVINCIA DE CÁDIZ.  
 CLAVE: 39-CA-4470

ESCALA:  
 1:1000  
  
 Original DIN A-1

DESIGNACIÓN DEL PLANO:  
**DELIMITACIÓN DE TITULARIDADES PLANTA**

Nº DE PLANO:  
**2.16**  
 HOJA 13 DE 15

FECHA:  
 ENERO 2021



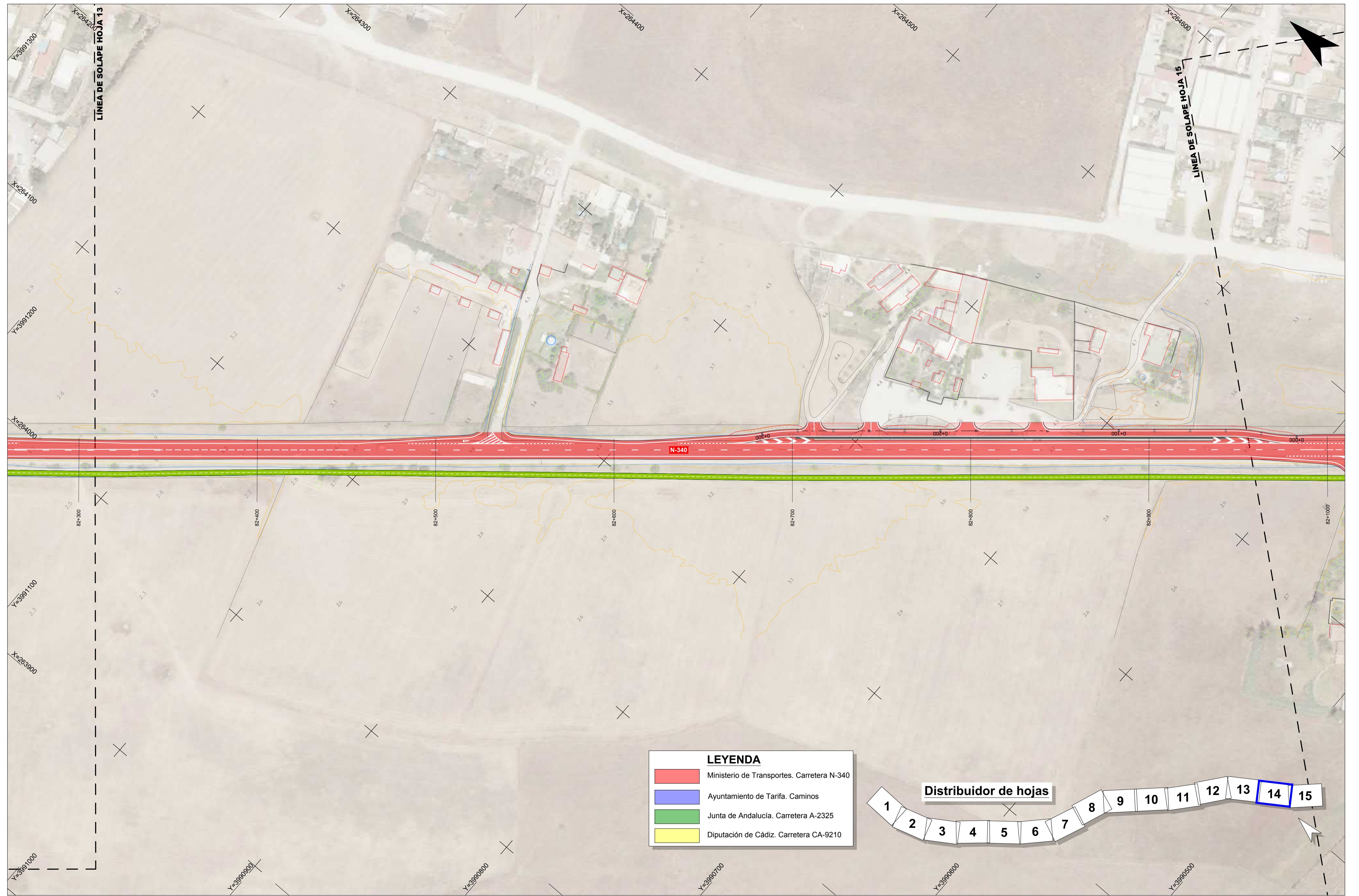

**LEYENDA**

- Ministerio de Transportes. Carretera N-340
- Ayuntamiento de Tarifa. Caminos
- Junta de Andalucía. Carretera A-2325
- Diputación de Cádiz. Carretera CA-9210

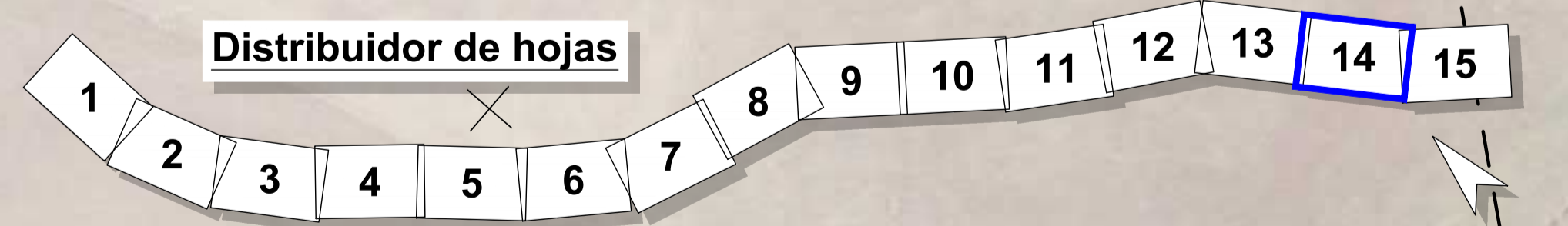

RD6400-PT-39CA4470-PL-RD-DeImTitul-2.16



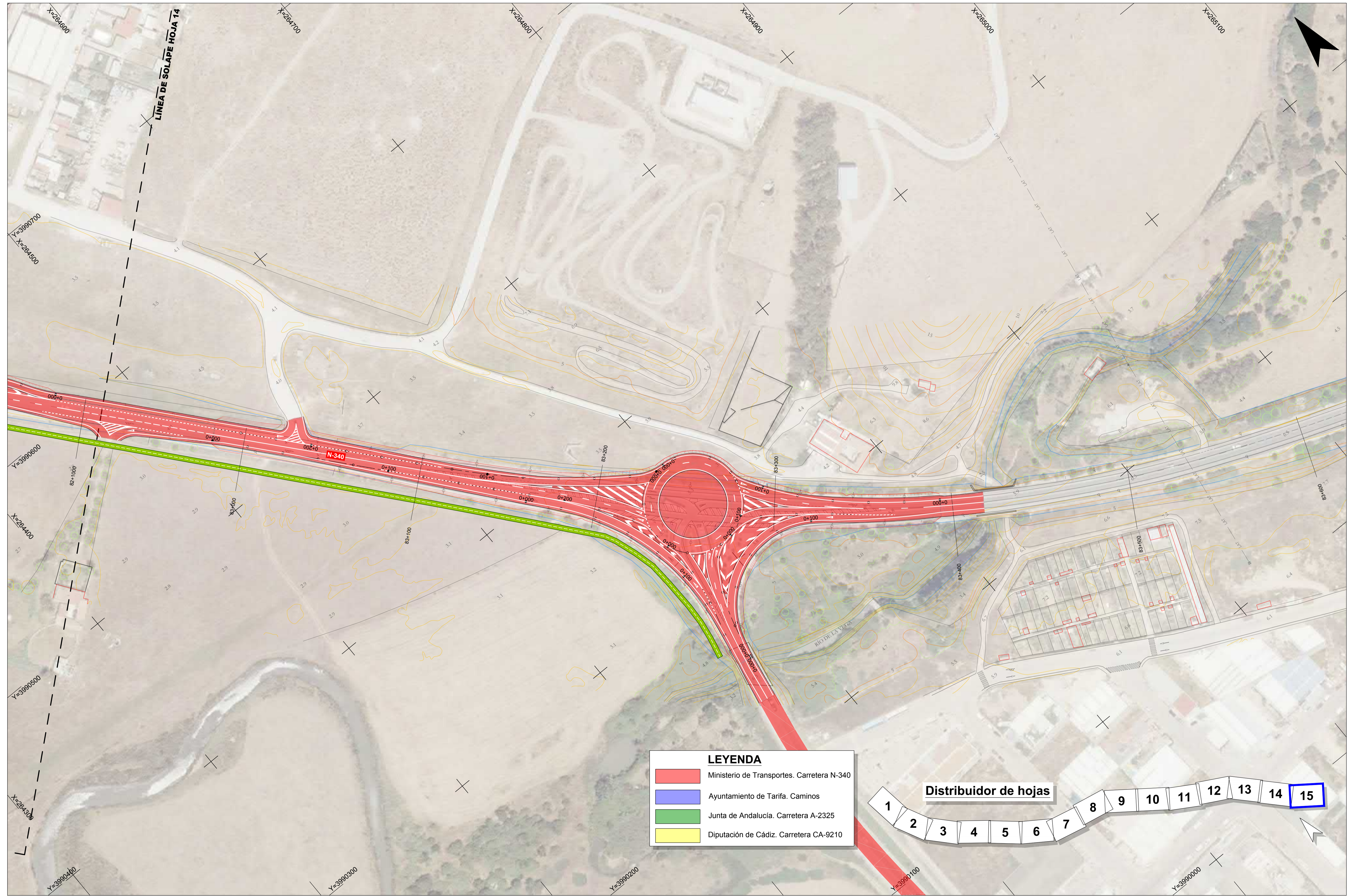

**LEYENDA**

	Ministerio de Transportes. Carretera N-340
	Ayuntamiento de Tarifa. Caminos
	Junta de Andalucía. Carretera A-2325
	Diputación de Cádiz. Carretera CA-9210

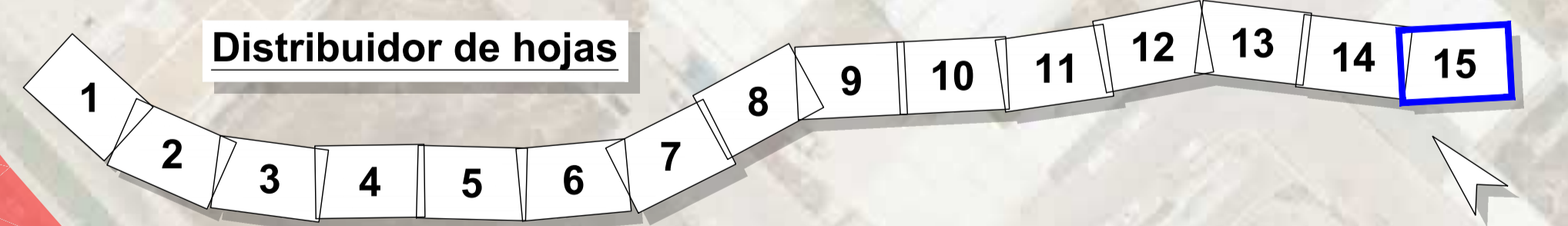

RD6400-PT-39CA4470-PL-RD-DeIimTitul-2.16



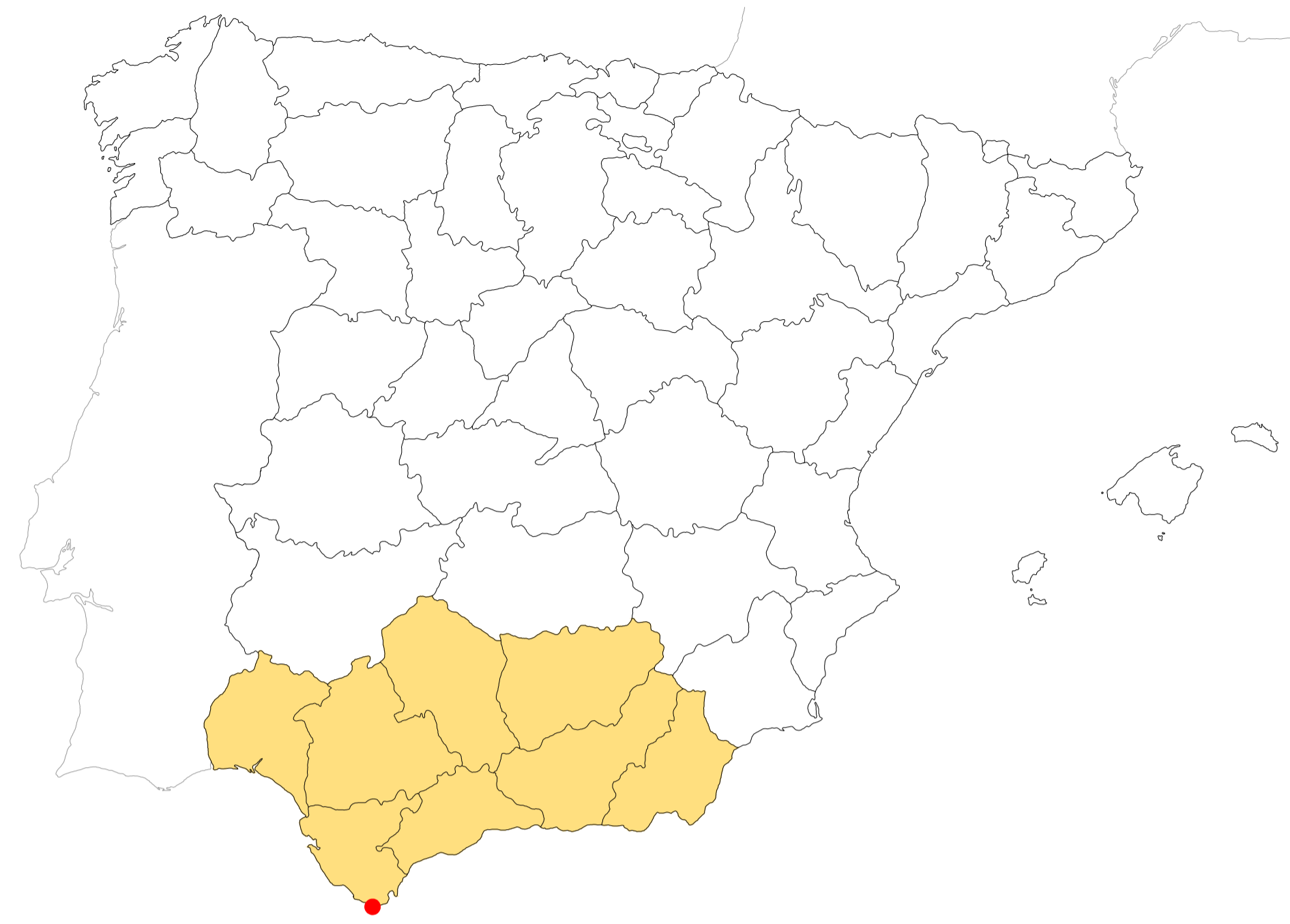

**MAPA DE ESPAÑA**  
SIN ESCALA

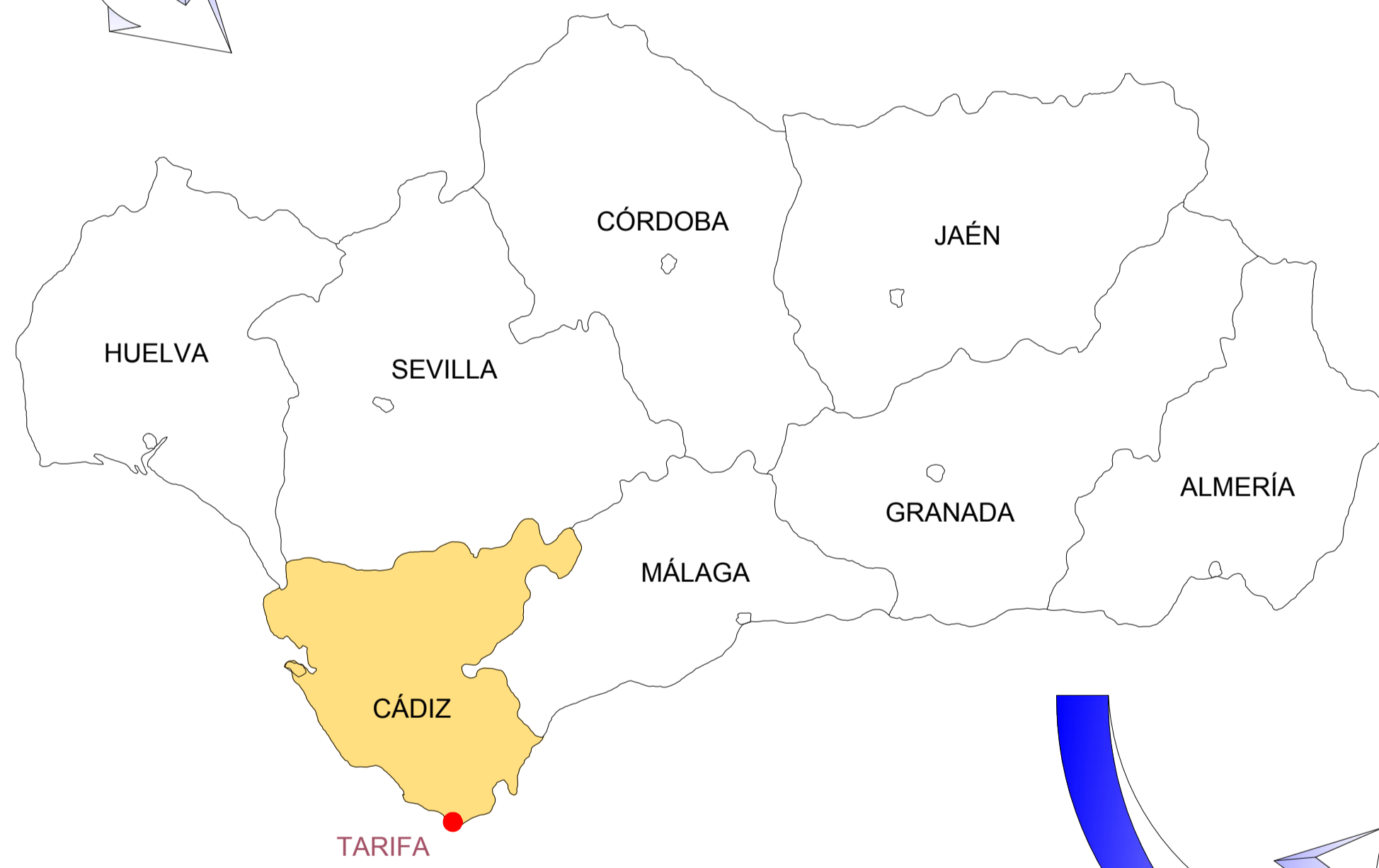

**MAPA DE ANDALUCÍA**  
SIN ESCALA

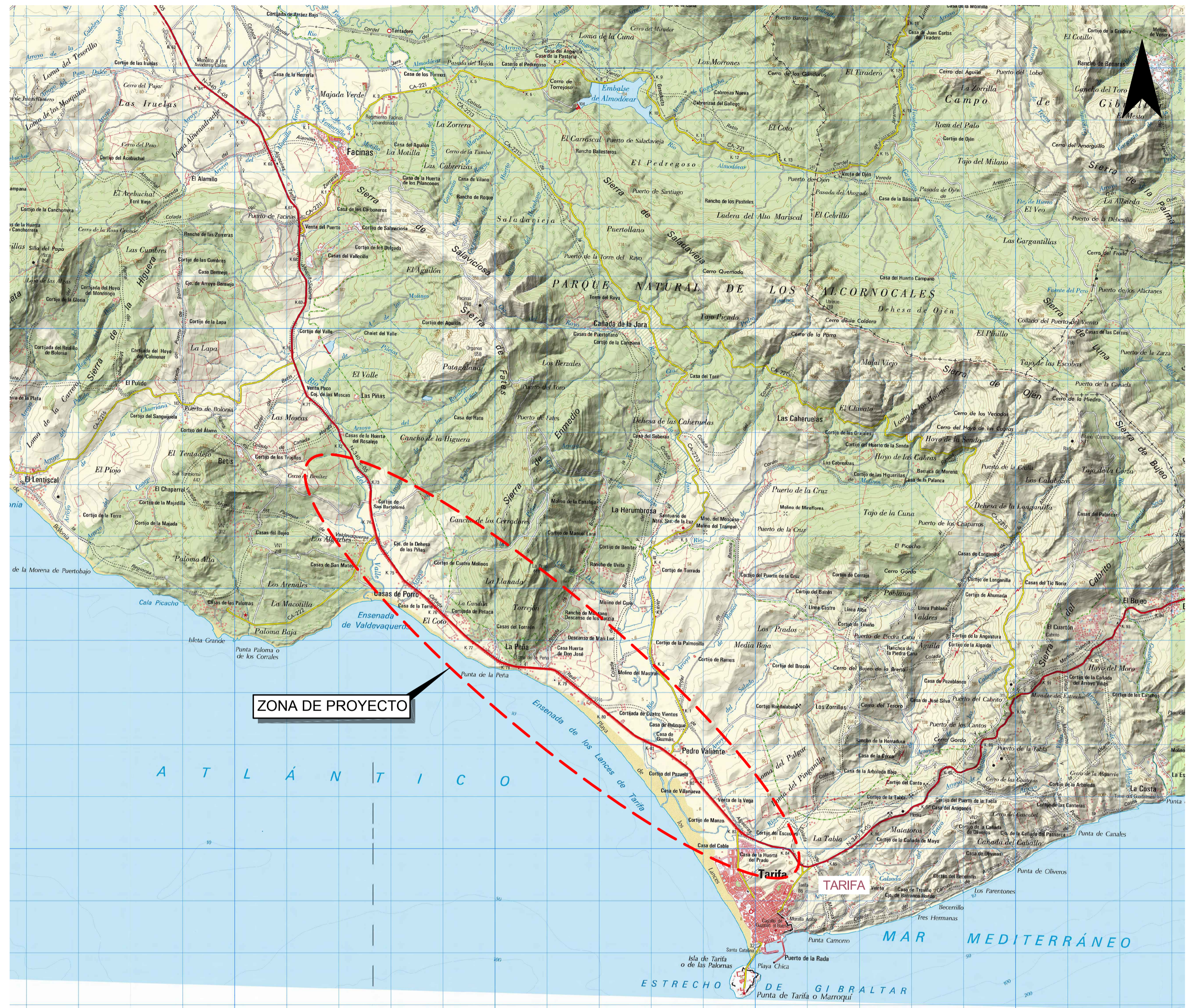

**ZONA DE PROYECTO**

**PLANO DE SITUACIÓN**  
ESCALA 1:50000

DESIGNACIÓN	HOJAS	
Plano nº 2.1	Plano de situación e Índice	1
Plano nº 2.2	Plano de conjunto	2
Plano nº 2.3	Ortofotos con la actuación	15
Plano nº 2.4	Planta de trazado y replanteo	15
Plano nº 2.5	Planta general	15
Plano nº 2.6	Perfiles longitudinales	32
Plano nº 2.7	Secciones transversales tipo	3
Plano nº 2.8	Perfiles transversales	28
Plano nº 2.9	Drenaje	15

DESIGNACIÓN	HOJAS	
Plano nº 2.12	Reposición de servidumbres y servicios afectados	
Plano nº 2.12.1	Línea eléctrica. Planta	15
Plano nº 2.12.2	Línea telefónica. Planta	15
Plano nº 2.12.3	Abastecimiento. Planta	15
Plano nº 2.16	Delimitación de titularidades	15
<b>NÚMERO TOTAL DE HOJAS</b>		<b>186</b>

RD6400-PT-39CA4470-PL-RD-Índice-2.1



Secretaría de Estado de Infraestructuras, Transporte y Vivienda  
Secretaría General de Infraestructuras  
Dirección General de Carreteras

SUBDIRECCIÓN GENERAL DE CONSERVACIÓN  
DEMARCACIÓN DE CARRETERAS DEL ESTADO EN ANDALUCÍA OCCIDENTAL

CONSULTOR:  
**TYPSA**  
INGENIEROS CONSULTORES Y ARQUITECTOS

La Ingeniería de Caminos, Canales y Puertos Director del Proyecto:  
  
Fdo.: Dña. Ana Molina Muñoz

El Ingeniero de Caminos, Canales y Puertos Director del Proyecto:  
  
Fdo.: D. Marcos Martín Gómez

TÍTULO DEL PROYECTO:  
PROYECTO DE TRAZADO DE GLORIETAS Y REORDENACIÓN DE ACCESOS EN N-340 ENTRE PP.KK. 73 AL 85. T.M. TARIFA. PROVINCIA DE CÁDIZ.  
CLAVE: 39-CA-4470

ESCALA:  
1:50000  
  
Original DIN A-1



DESIGNACIÓN DEL PLANO:  
**PLANO DE SITUACIÓN E ÍNDICE**

Nº DE PLANO:  
**2.1**  
FECHA:  
ENERO 2021  
HOJA 1 DE 1

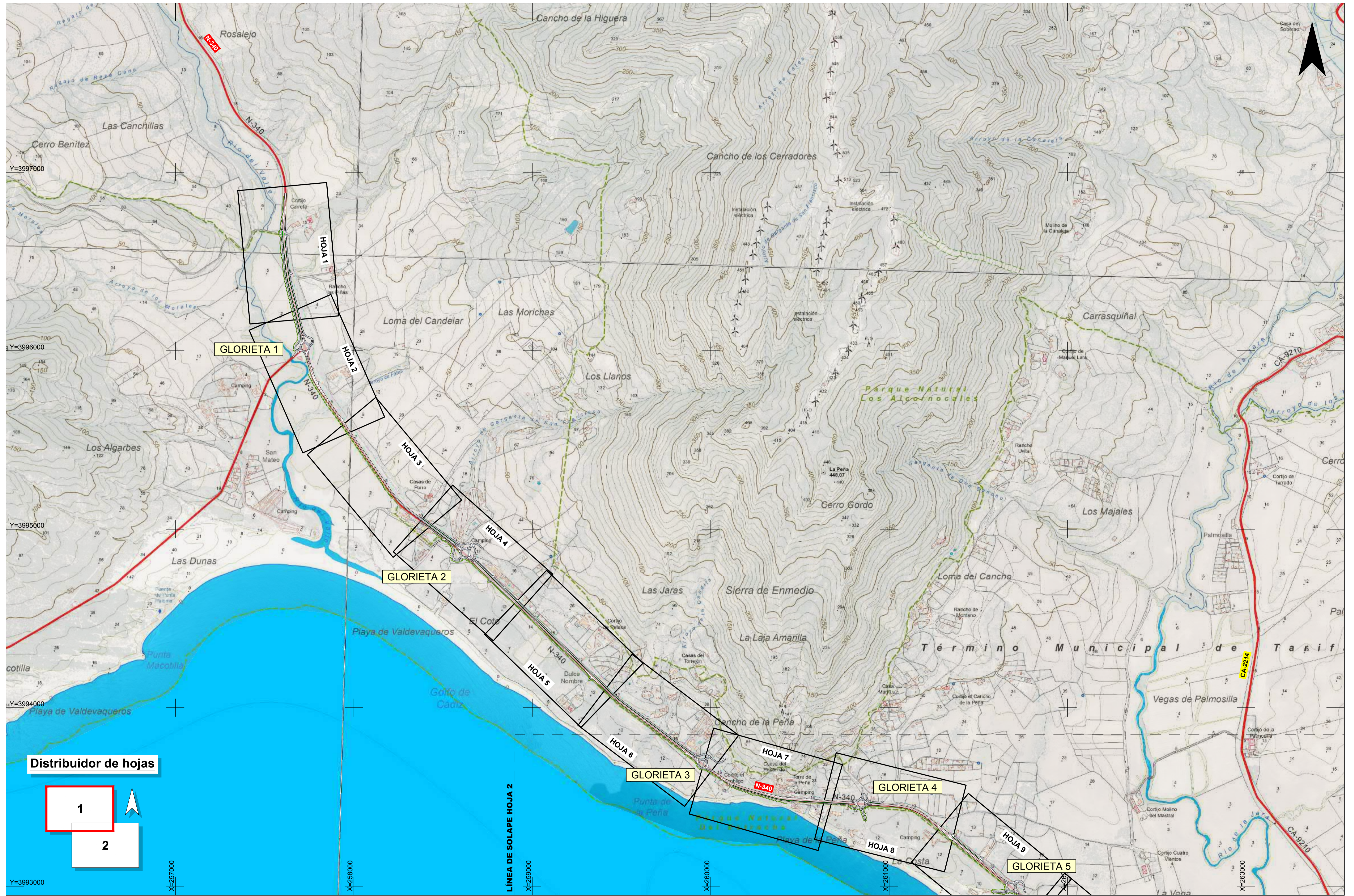

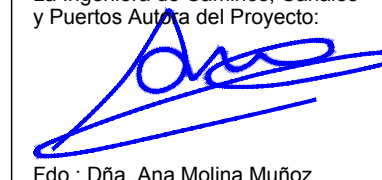
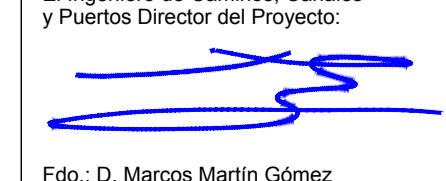
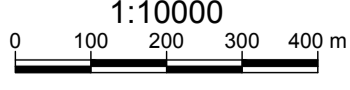

RD6400-PT-39CA4470-PL-RD-Conjunto-2.2

 <p>GOBIERNO DE ESPAÑA MINISTERIO DE TRANSPORTES, MOVILIDAD Y AGENDA URBANA</p>	<p>Secretaría de Estado de Infraestructuras, Transporte y Vivienda</p>	<p>SUBDIRECCIÓN GENERAL DE CONSERVACIÓN</p>	<p>CONSULTOR:</p> <p> TYPESA</p> <p>INGENIEROS CONSULTORES Y ARQUITECTOS</p>	<p>La Ingeniería de Caminos, Canales y Puertos Ayuda del Proyecto</p> <p></p> <p>Fdo.: Dña. Ana Molina Muñoz</p>	<p>El Ingeniero de Caminos, Canales y Puertos Director del Proyecto</p> <p></p> <p>Fdo.: D. Marcos Martín Gómez</p>	<p>TÍTULO DEL PROYECTO:</p> <p>PROYECTO DE TRAZADO DE GLORIETAS Y REORDENACIÓN DE ACCESOS EN N-340 ENTRE PP.KK. 73 AL 85. T.M. TARIFA. PROVINCIA DE CÁDIZ. CLAVE: 39-CA-4470</p>	<p>ESCALA:</p> <p>1:10000</p> <p></p> <p>Original DIN A-1</p>	<p>DESIGNACIÓN DEL PLANO:</p> <p>PLANO DE CONJUNTO</p>	<p>Nº DE PLANO:</p> <p>2.2</p>	<p>FECHA:</p> <p>ENERO 2021</p>
	<p>Secretaría General de Infraestructuras</p>	<p>DEMARCACIÓN DE CARRETERAS DEL ESTADO EN ANDALUCÍA OCCIDENTAL</p>	<p>HOJA 1 DE 2</p>							