

Tarifa, a 22 de diciembre de 2015.
EL SECRETARIO ACCCTAL,

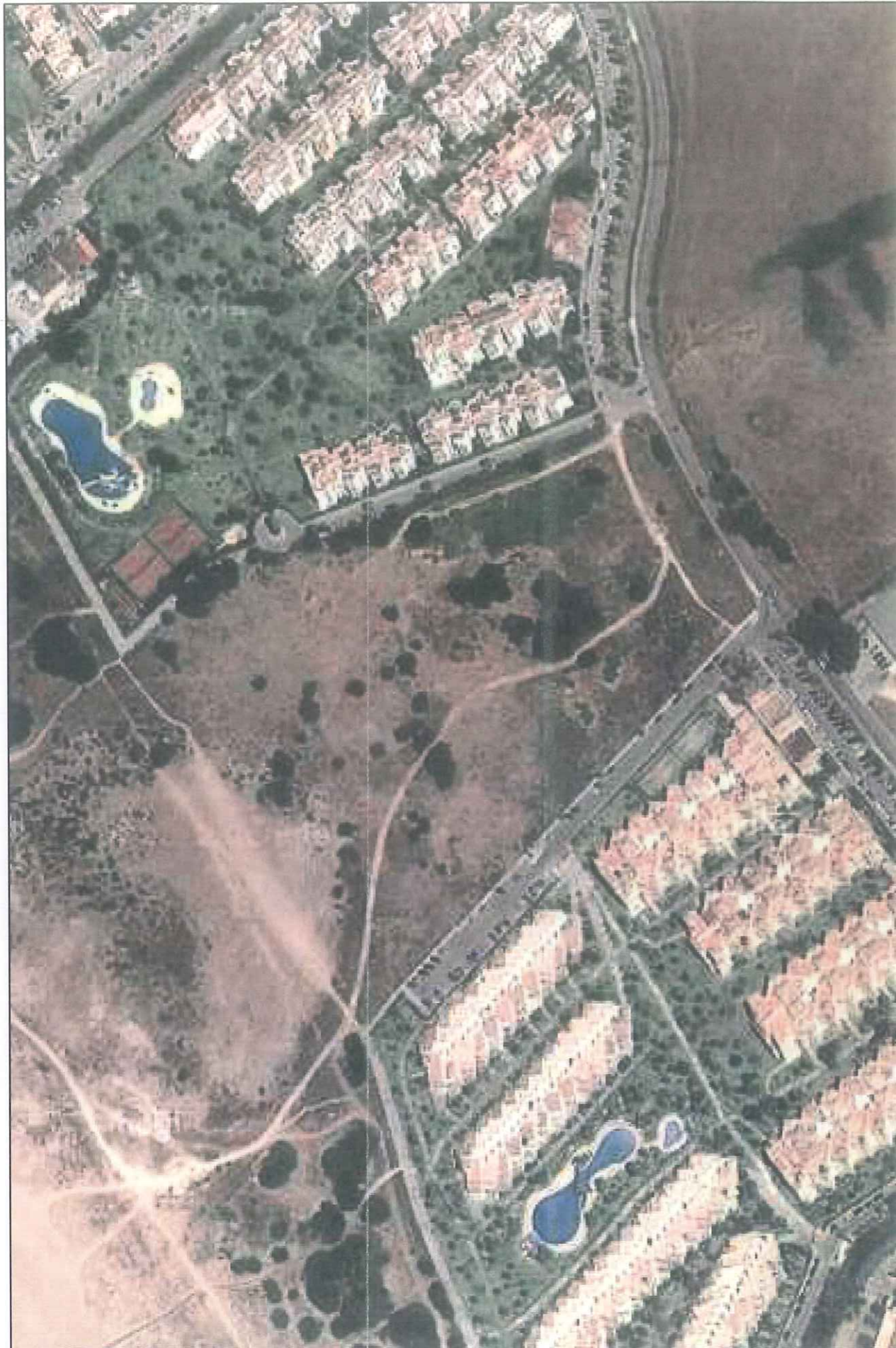

PLANAMIENTO VIGENTE



SITUACION

REFUNDIDO de la MODIFICACION PGOU TARIFA (CÁDIZ)
REDELIMITACION DEL AREA DE REFORMA INTERIOR ARI-AT01; ATLANTERRA

1 2013_57 Oct. 2015	SITUACION Y PLANAMIENTO VIGENTE	ESCALA 1/1000
		COTAS MTS
PROMOTOR Inmobiliaria del Sur S.A.		ARQUITECTO MANUEL LÓPEZ GARCIA